

FACADE OUEST

FACADE EST

FACADE NORD

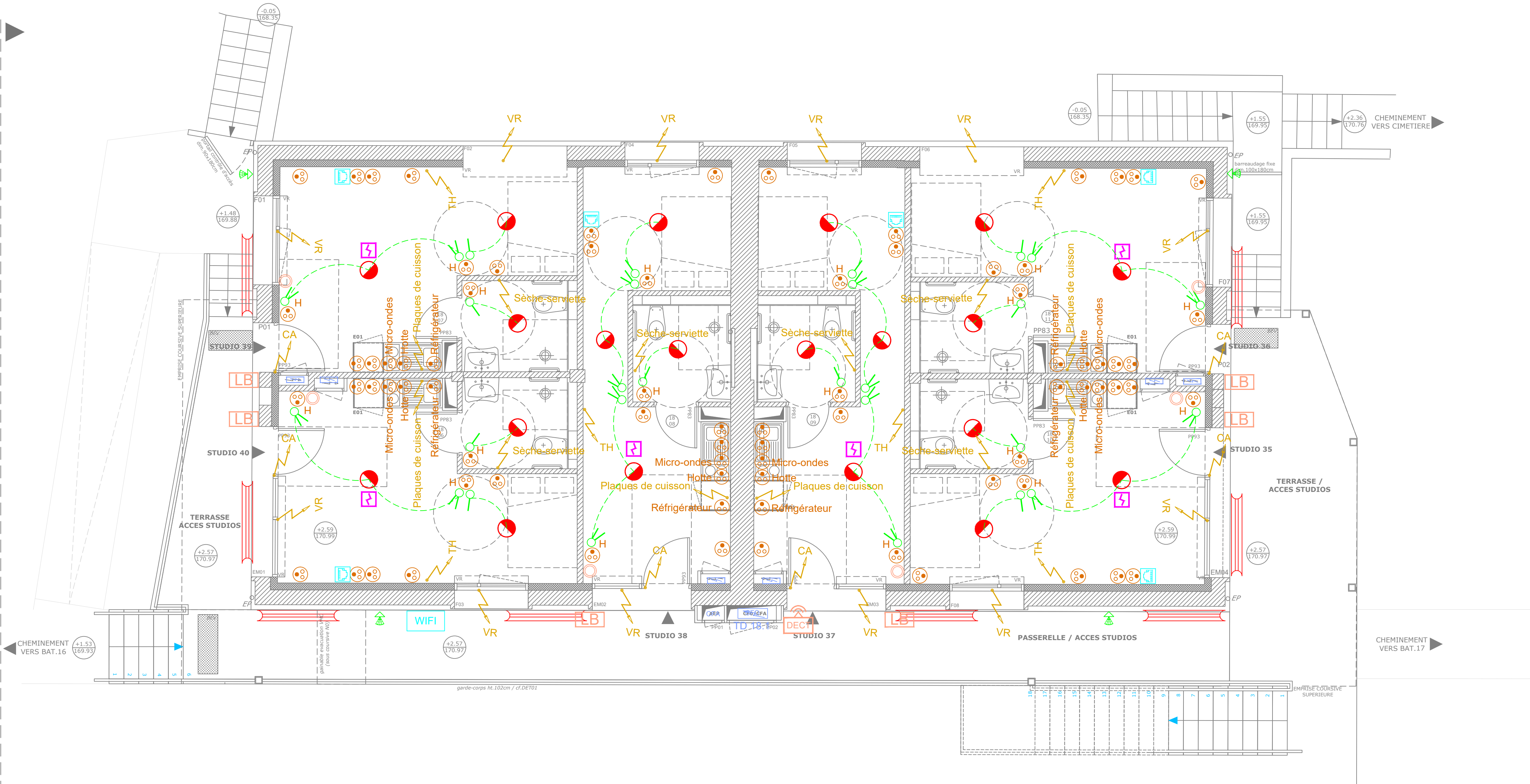

LEGENDE

- Type 1 Luminaire plafonnier 11W 1580lm
- Type 2 Luminaire tubulaire 20W 2600lm
- Type 3 Luminaire étanche 30W 3600lm
- Type 4 Luminaire encastré 20W 1800lm
- Type 5 Borne h=1.05m 36W 4355lm
- Type 6 Projecteur à LED 30W 3340 Lm
- Coffret électrique logement
- Interrupteur Simple Allumage
- Interrupteur double Simple Allumage
- Interrupteur Simple Allumage étanche
- Interrupteur Va-et-vient
- Interrupteur Va-et-vient étanche
- Détecteur de présence encastré 360°
- Détecteur de présence Mural 280°
- Prise de courant 16A 2P+T
- Prise de courant 16A 2P+T étanche
- Prise de courant 16A 2P+T h=1.2m
- Prise RJ45
- Borne WIFI (hors lot)
- Caméra de vidéoprotection (hors Lot)
- Lecteur de badge
- Bouton poussoir ouverture portillon
- Bouton poussoir de sortie
- Borne DECT (hors lot)
- Bloc de sécurité
- Bloc de sécurité étanche
- BAPI
- Déclencheur manuel
- Diffuseur lumineux
- Force motrice
- Chemin de câble Courants forts
- Chemin de câble Courants faibles

ARCHITECTES

ATELIER D'ARCHITECTURE A4
59, avenue Crampel
31400 TOULOUSE
tél 05 61 14 95 95
mail: contact@ateliera4.fr
www.ateliera4.fr



BUREAU d'ÉTUDES
TPF
78, ch des Sept Deniers
BP 70 402
31204 TOULOUSE Cedex 2
Tél : 05 61 57 18 72



BUREAU de CONTROLE
BUREAU VERITAS
Zone Alaple
8, avenue de la Mairie
81150 TERSSAC
<http://www.bureauveritas.fr>



Maitrise de l'Ouvrage:
CENTRE HOSPITALIER DE ALBI
22Bd Général Sibille
81000 ALBI

**RENOVATION & EXTENSION DE L'INTERNAT
CENTRE HOSPITALIER D'ALBI
22 Bd Général Sibille 81000 Albi**

TITRE							SITUATION		
Lot n°09N Electricité CFO/CFA Bâtiment 18 Electricité N0									
DATE	INDICE	MODIFICATIONS							
26/04/24	0	Première émission							
CODE DOCUMENT									
BTO230050-PRO-ELE-ALBI-BAT18									
NUM PROJET	PHASE	NATURE	N° SERIE	NIVEAU	INDICE	BATIMENT	ECHELLE	DATE	NB PAGES
BT0230050	PRO-DCE	ELE	06	N0	00	18	1/50	26/04/24	-
AGENCE TPF		DESSIN		VERIFICATION		APPROBATION		TPF Ingénierie www.tpf.fr	
BT		VIF		SAA		LOR		 MEMBER OF tbp	